第16代理事長
平　昭男

１９６８年度スローガン

日本の正しい行く手しめせ
ＪＡＹＣＥＥ

1968年度　組織図

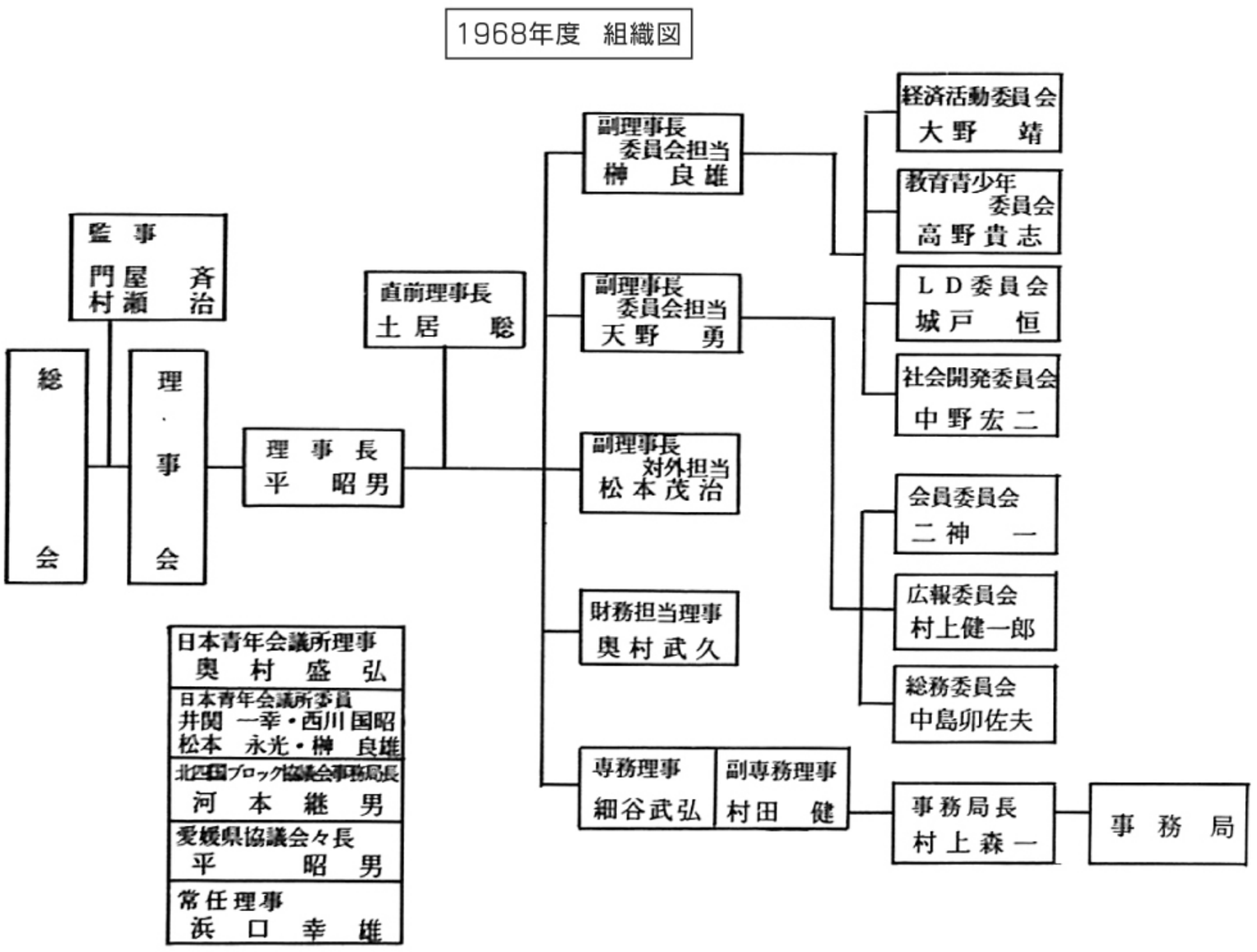

JCの動き

2月　勤労青少年生活意識調査の研究会
3月　美空ひばりチャリティーショー
8月　三愛園にジャングルジム贈呈
9月　俳句ポスト子規堂に設置
10月　明治百年記念松山商工まつり「明治をしのぶ五銭市」
12月　社団法人の申請書県へ提出

市の動き

2月　地方自治20周年記念式典挙行 市民会館前に記念植樹
3月　四国初の30万都市誕生
4月　交通災害共済制度実施
5月　松山城の小天守閣復元
10月　温泉郡久谷村が松山市に編入合併

世　相

流行語　昭和元禄、ゲバ棒、ノンポリ学生、タレント候補、ハレンチ、失神
流行歌　恋の季節、ブルーライト ヨコハマ、好きになった人

1968年度	松山青年会議所事業

▲明治をしのぶオール５銭市

▼三愛園にジャングルジム贈呈

▼俳句ポスト子規堂に設置

美空ひばり◀▶ショー

2月	勤労青少年生活意識調査の研究会
3月	美空ひばりチャリティーショー
8月	三愛園にジャングルジム贈呈
9月	俳句ポスト子規堂に設置
10月	明治百年記念松山商工まつり「明治をしのぶ五銭市」
12月	社団法人の申請書県へ提出

第17代理事長
松本　茂治

１９６９年度スローガン

ＪＡＹＣＥＥの総意でしめせ 日本の姿勢

1969年度　組織図

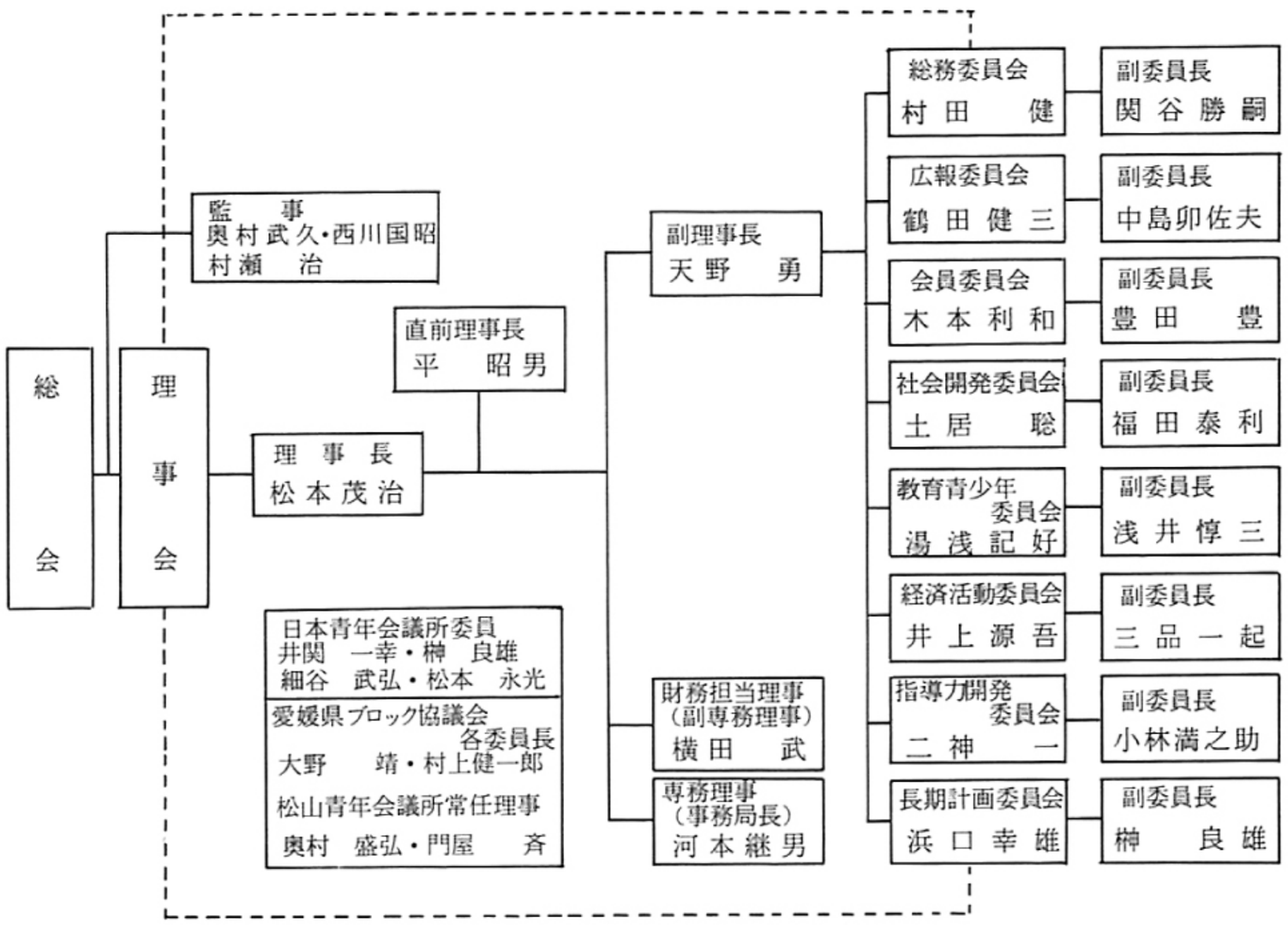

JCの動き

1月　定時総会並びに社団法人設立祝賀会
3月　松山ＪＣシニアクラブ創立総会
4月　ＪＣＩ副会頭ロイスペピン君（オーストラリア）来松
　　大名行列に初参加
5月　交通安全速報塔建設点灯式
　　第16回四国地区会員大会主管（松山）
8月　特別例会卓話「世の中のしくみ」西山興隆寺大沢住職

市の動き

3月　浄化センター完成
8月　第51回全国高校野球大会で、松山商業が優勝
11月　市制施行80周年記念式典挙行

世　相

流行語　ニャロメー、タメゴロー、ナンセンス、ドジカル
流行歌　長崎は今日も雨だった、港町ブルース、君は心の妻だから

松山青年会議所事業

▲第16回四国地区会員大会主管

◀松本理事長挨拶

政治に真剣な態度を
日本青年会議所　松山で四国大会

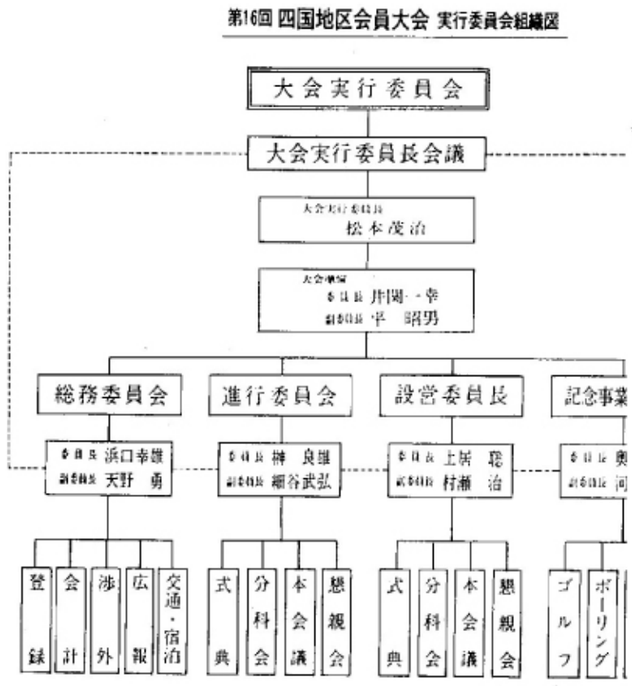

第16回 四国地区会員大会 実行委員会組織図

大会実行委員会
大会実行委員長会議
大会実行委員長　松本茂治
大会準備委員長　井関一幸
副委員長　平昭男
総務委員会　委員長　浜口幸雄　副委員長　天野勇
進行委員会　委員長　榊良雄　副委員長　細谷武弘
設営委員長　委員長　土居聡　副委員長　村瀬治
記念事業　委員長　奥　副委員長　河
登録　会計　渉外　広報　交通・宿泊
式典　分科会　本会議　懇親会
式典　分科会　本会議　懇親会
ゴルフ　ボーリング

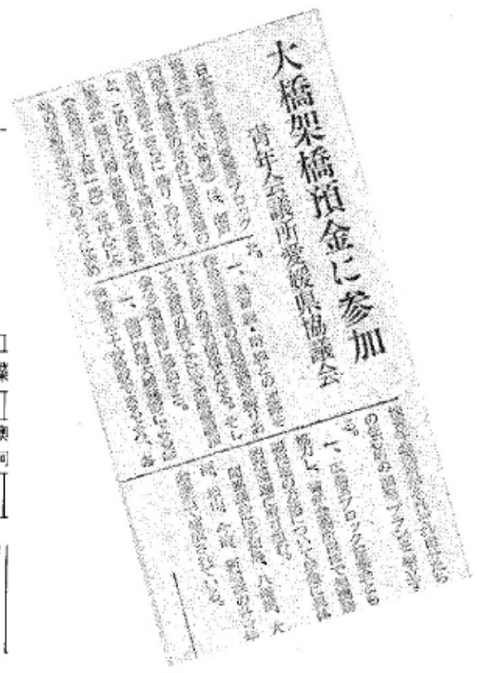

大橋架橋預金に参加
青年会議所愛媛県協議会

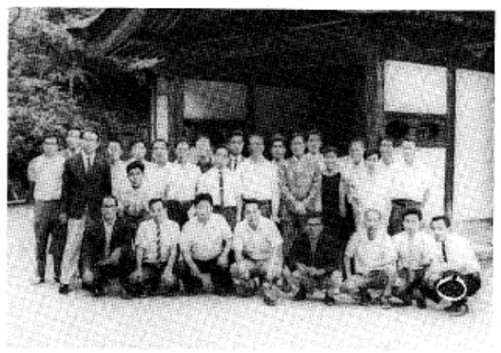

▲特別例会　西山興隆寺にて一泊議論

▶お城まつり大名行列初参加

1月26日　定例総会並びに社団法人設立祝賀会
2月18日　例会 講演「ふるさとの昔」　郷土史研究家　榊原多美雄氏
3月12日　松山JCシニアクラブ創立総会
4月3日　お城まつり
4月10日　JCI副会頭ロイスペピン君（AUS)来松
4月15日　例会 松山JC映画「日本を築く」上映
4月28日　社会開発特別委員会新設
5月5日　"新聞少年を励ます日"新聞少年野球大会
5月20日　交通安全速報塔建設点灯式　東署前
5月24日~25日　第16回四国地区全員大会主管
6月17日　例会 「相続税について」　松山税務署 小方 守氏
6月22日　松山JCソフトボール大会
7月15日　例会 討論会「安全と防衛について」
8月10日　愛媛県ブロック協議会ホストする
8月20日　松山JCオールド会発足
8月26日　特別例会 卓話「世の中のしくみ」　西山興隆寺 大沢住職
9月16日　例会 ｾﾐﾅｰ「これからの中小企業の経営者」　東京商工興信所 福岡林氏？
9月24日　JCﾌﾞﾛｯｸ統一事業 「安保、大学、沖縄返還等の諸問題について」　愛媛新聞社 山田明氏
10月2日~5日　第18回日本JC全国会員大会　新潟
10月21日　例会 「如何にすれば例会の出席が良くなるか」　フリートーキング
11月29日　OAA「勤労少年のグループ作りについて」　座談会

第18代理事長
天野　勇

1970年度スローガン

豊かな心　厳しい自覚
貫け社会の正義

1970年度　組織図

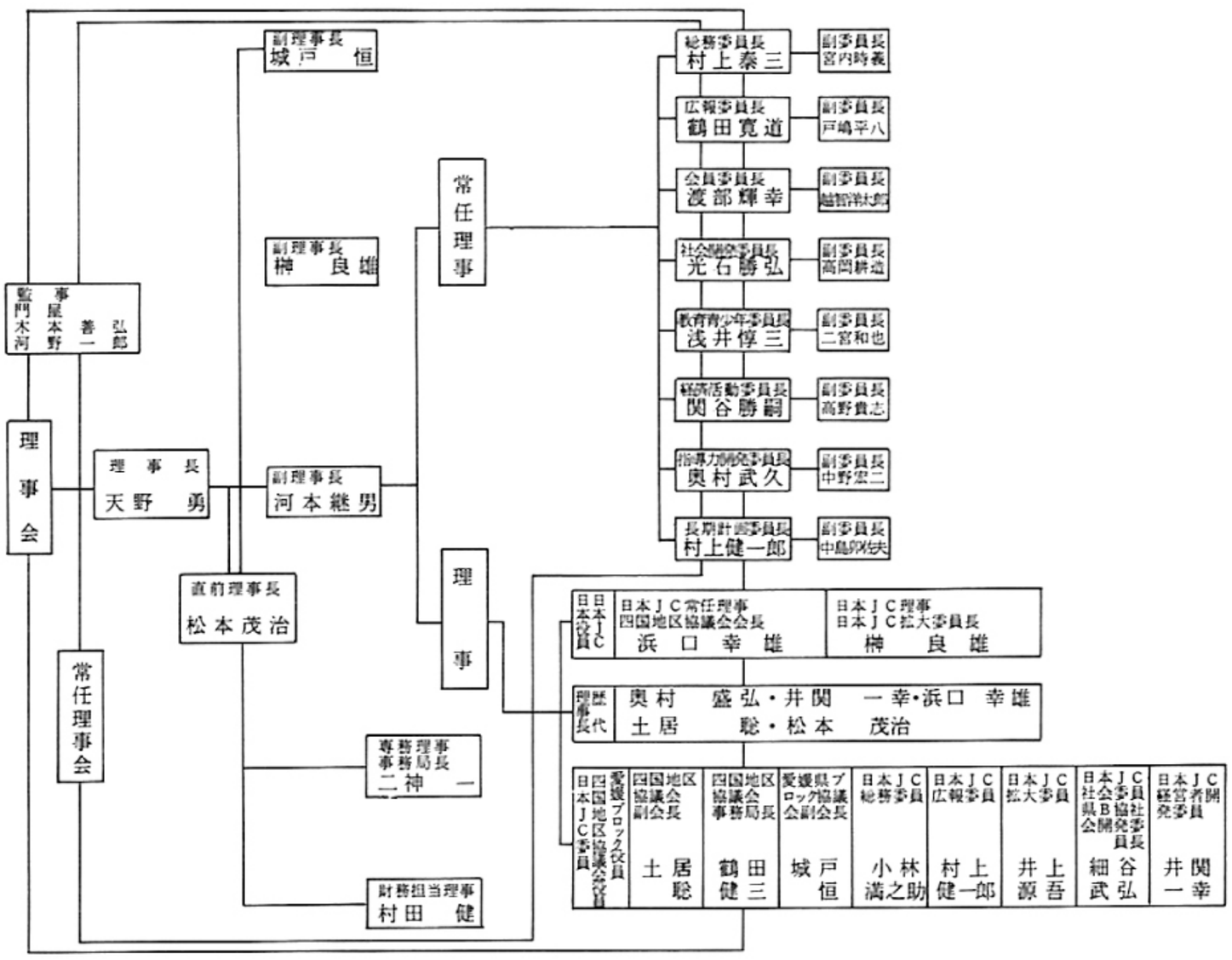

JCの動き

1月　JC宣言文の新設
3月　家庭実業学校卒業式出席
5月　天野理事長一日児童相談所長
10月　恵まれない子らに愛の手を
　第2回チャリティーショウ社
　会開発推進募金
　森進一ショウ
12月　「これが松山だ」総合アンケ
　ート分析結果を出版

市の動き

10月　石手川ダム定礎式

第11回国勢調査実施、
松山市の人口 322,902 人

世　相

流行語　一坪運動、わるのり、
　歩行者天国、三島事件
流行歌　経験、知床旅情、
　四つのお願い

1970年度　松山青年会議所事業

▲CDアンケート調査始まる

5月11日　天野理事長一日児童相談所長

一日児童相談風景

▲「恵まれない子に愛の手を」第2回チャリティー森進一ショー

▲最後の家庭実業学校卒業式に列席（天野理事長他）

▲全面広告で市民にレポート

▲「これが松山だ」発刊

1月　JC宣言文の新設
2月17日　例会　CDセミナー　社会開発計画について 講師　北野幸造氏
3月1日　愛媛ブロック協議会新入会員オリエンテーション　(今治)
3月10日　家庭実業学校卒業式 列席
3月13～16日　JCI福岡コンファレンス
4月21日　例会　経済活動セミナー　私の思い出ー　帆来島どっく社長・坪内寿夫氏
4月2日　北四国ブロック協議会
5月5日　第4回新聞少年野球大会 (聖陵高校グラウンド)
5月11日　天野理事長一日児童相談所長
5月17日　第17回日本JC四国地区会員大会(高松)
5月19日　例会　「会員拡大とスリーピングメンバー対策について」　日本JC拡大委員長　榊 良雄君
6月16日　CDアンケート調査スタート　市議会の傍聴(市議会議事堂)
　例会　LDセミナー「愛媛県の将来について」　愛媛県信用農業協同組合連合会会長　白石春樹氏
6月21日　経営者意識の刷新について研究会
7月12日　松山JCソフトボール大会
8月7日　森進一チャリティショー　前売券発売
8月12日　松山おどり
8月18日　高島陽氏講演会
8月29日　松山JC家族会
9月22日　例会　LDセミナー「模擬理事会開催」
9月24～26日　献血
9月28日　CDアンケート記者会見
10月3日　三原JC交歓会　恵まれない子らに愛の手を　第二回チャリティショー　社会開発推進基金 森進一ショー (松山市民会館)
10月17～18日　第19回日本JC全国会員大会 (名古屋)
11月15日　勤労青少年自動車運転競技会開催ー愛媛青少年育成協議会に協力
12月15日　例会「男性化粧品について」資生堂美容部員「これが松山だ」総合アンケート分析結果を出版

第19代理事長
榊　良雄

１９７１年度スローガン

豊かな心　厳しい自覚
築こうアジアの連帯感

1971年度　組織図

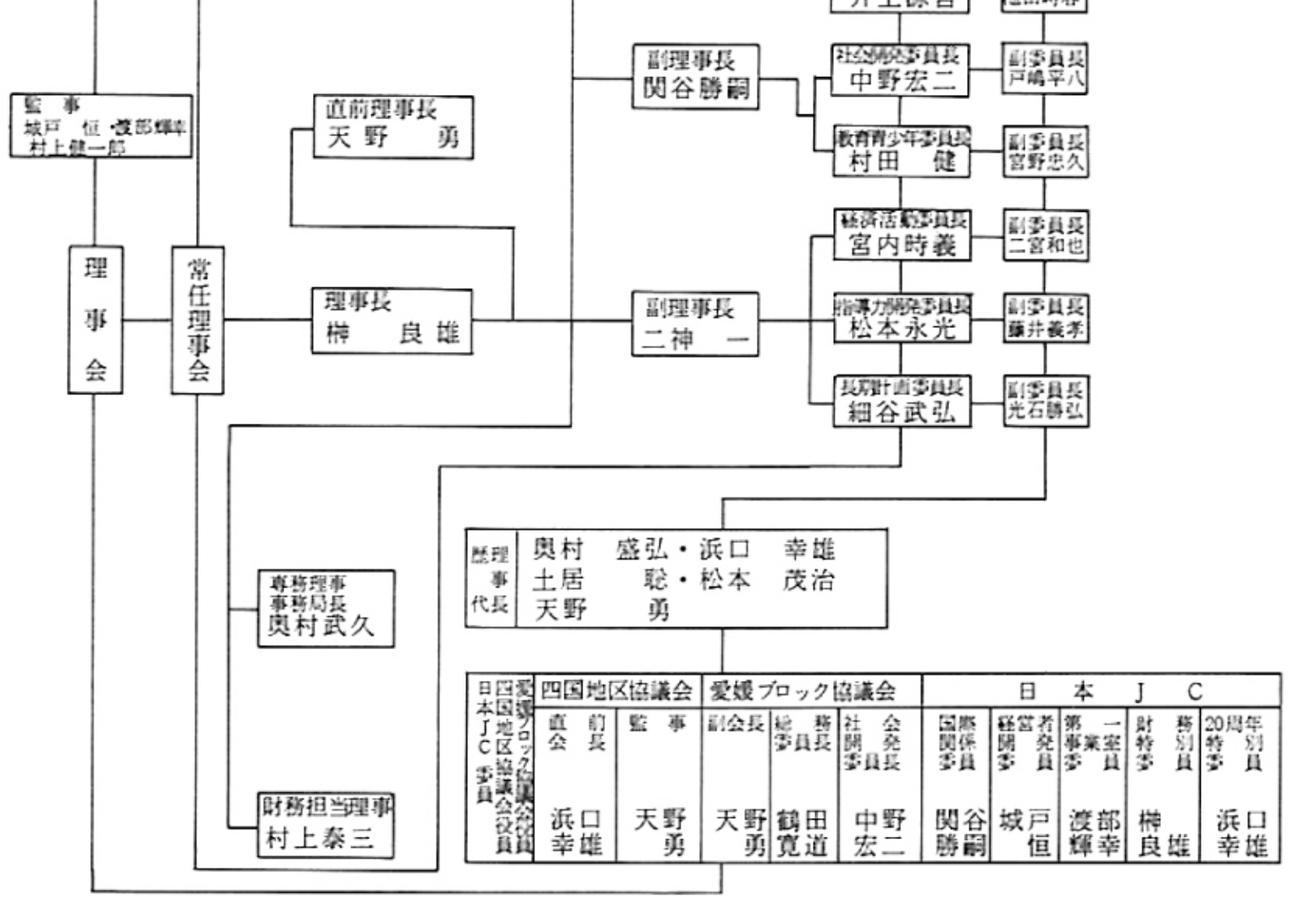

JCの動き

2月　松山市の社会福祉について座談会
3月　青少年対象西洋料理テーブルマナー講習会
9月　ＪＣデーにて「堀の内をより公園らしくするための座談会」
11月　ＷＢＣ世界フェザー級タイトルマッチ〝交通遺児に愛の手を〟
12月　少年サッカーボール大会（第１回）

市の動き

1月　久谷大橋完成
3月　松山城の筒井門復元
4月　松山市駅前地下商店街「まつちかタウン」完成
松山の歩行者天国始まる
松山市災害遺児福祉年金制度実施
10月　73歳以上の老人医療費無料化

世　相

流行語　カセット文化、ノーカー運動、ネズミ講、コンピュータ犯罪
流行歌　星降る街角、わたしの城下町、また逢う日まで

1971年度　松山青年会議所事業

▲松山市の社会福祉について座談会

▲テーブルマナー講習会

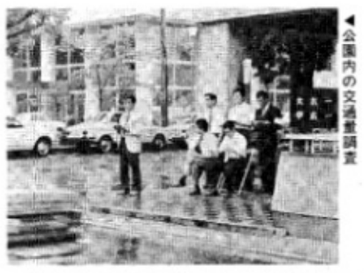
◀公園内の交通量調査

▶テレビによる堀之内地区の現状報告

▲JCデー統一行事「堀の内をより公園らしくするため座談会」

▲第1回少年サッカー大会

▲交通遺児に愛の手を

1月30日 例会・定時総会（大和屋本店）
2月6日 松山市の社会福祉について座談会（松山市民会館）
3月7日 青少年対象西洋料理テーブルマナー講習会（伊予鉄会館）
3月16日 例会　経済活動セミナー「日本経済と物価問題」
前大蔵次官　村上孝太郎氏（南海放送）
3月23日 松山JC婦人の集い（寿苑）
3月25日 社会福祉について施政者側と座談会（市民会館）
4月4日 お城まつり
4月19日 新入会員オリエンテーション（ホテル伊志）
4月20日 例会　指導力開発セミナー「食管と減反問題について」
元農林大臣　桧垣徳太郎氏
5月2日 第18回日本JC四国地区会員大会（中村）
5月9日 新聞少年野球大会　（聖稜高校）
5月16日 松山JCソフトボール大会　（聖稜高校）
5月18日 例会　「堀の内公園について」討論会　（南海放送）
6月15日 例会　「堀の内公園について」討論会　（南海放送）
8月12日 松山おどり
8月17日 船上例会　（桂島海水浴場）
8月26日 世界フェザー級WBC世界タイトルマッチ
キャッチフレーズ決定「交通遺児に愛の手を」
9月3日 JCデーにて"堀の内をより公園らしくするための座談会"（松山電気ビル）
10月16日～17日 第20回日本JC全国会員大会（長崎）
11月11日 WBC世界フェザー級タイトルマッチ　（県営ラグビー場）
12月5日 第1回少年サッカー大会（垣生小）

第20代理事長
河本　継男

１９７２年度スローガン

考える行動する
若い力が未来をひらく

1972年度　組織図

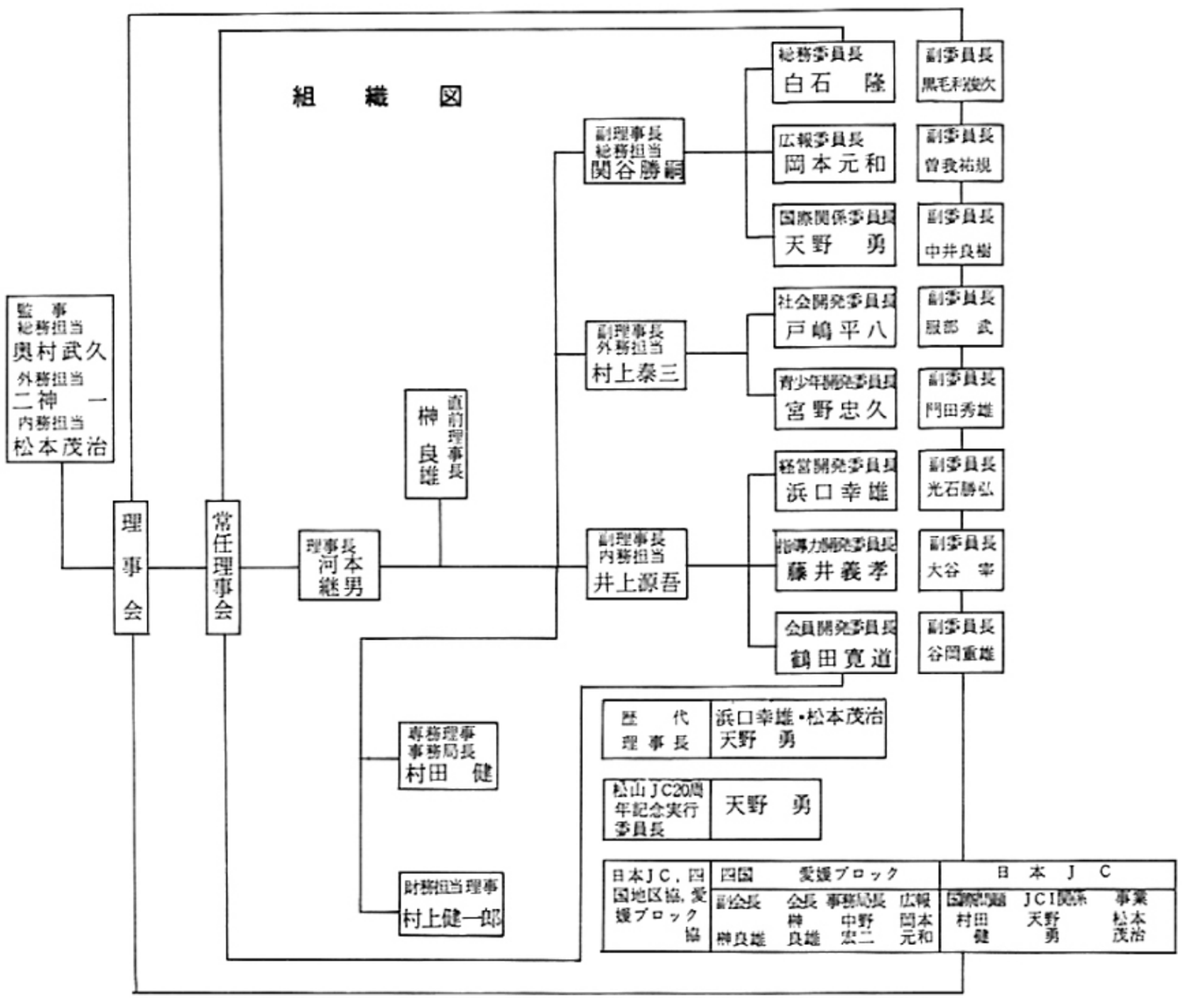

JCの動き

1月　はたち（20才）の集い
5月　堀の内公園通りぬけ禁止
6月　オイスカアジア青年の集い
8月　松山ＪＣ創立20周年記念式典
11月　堀の内緑のシンボルゾーン竣工式

市の動き

3月　「つばき」を市花に制定
4月　松山空港にジェット機初就航
　　青少年センター完成
5月　市之井手浄水場完成
11月　古照遺跡発見（南江戸町）
12月　卸商センター完成

世　相

流行語　横井さんブーム、変身、脱サラ、ポルノブーム、同棲時代
流行歌　せんせい、瀬戸の花嫁、女のみち

1972年度	松山青年会議所事業

▲ 堀の内公園全面通り抜け禁止

堀の内中央のシンボルゾーンの目録を市長に贈呈（天野実行委員長）

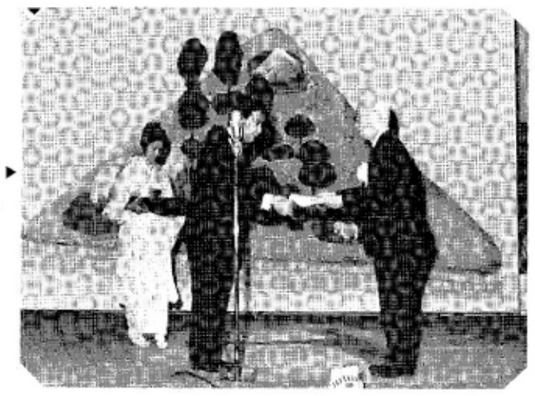

▲緑のシンボルゾーン竣工式

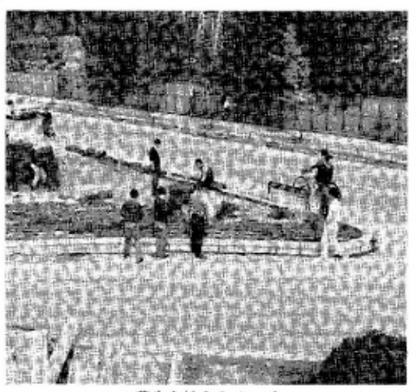
▲芝生を植えるメンバー

1月15日	はたちの集い	
2月15日	例会	松山市の将来について
4月5日	松山お城まつり	
5月1日	堀の内公園通りぬけ禁止	
5月7日	日本ＪＣ四国地区会員大会	第19回　徳島
5月14日	第6回新聞少年ソフトボール大会	
5月16日	例会	資金と採算
6月11日	オイスカ　アジア青年の集い	
8月1日	松山ＪＣ20周年記念式典	
8月10日	松山まつり	
9月3日	ＪＣデー統一行事	ＪＣとヤングの集い
9月19日	例会	公害について語ろう
10月1日	集まった会	
10月14日	第21回日本ＪＣ全国会員大会	
10月17日	例会	ビジョンへの挑戦
11月3日	堀の内緑のシンボルゾーン竣工式	
12月17日	松山少年サッカー大会	
12月17日	集まった会	ダンスパーティー

第21代理事長
村上　泰三

1973年度スローガン

若人と創ろう　築こう　豊かな未来

1973年度　組織図

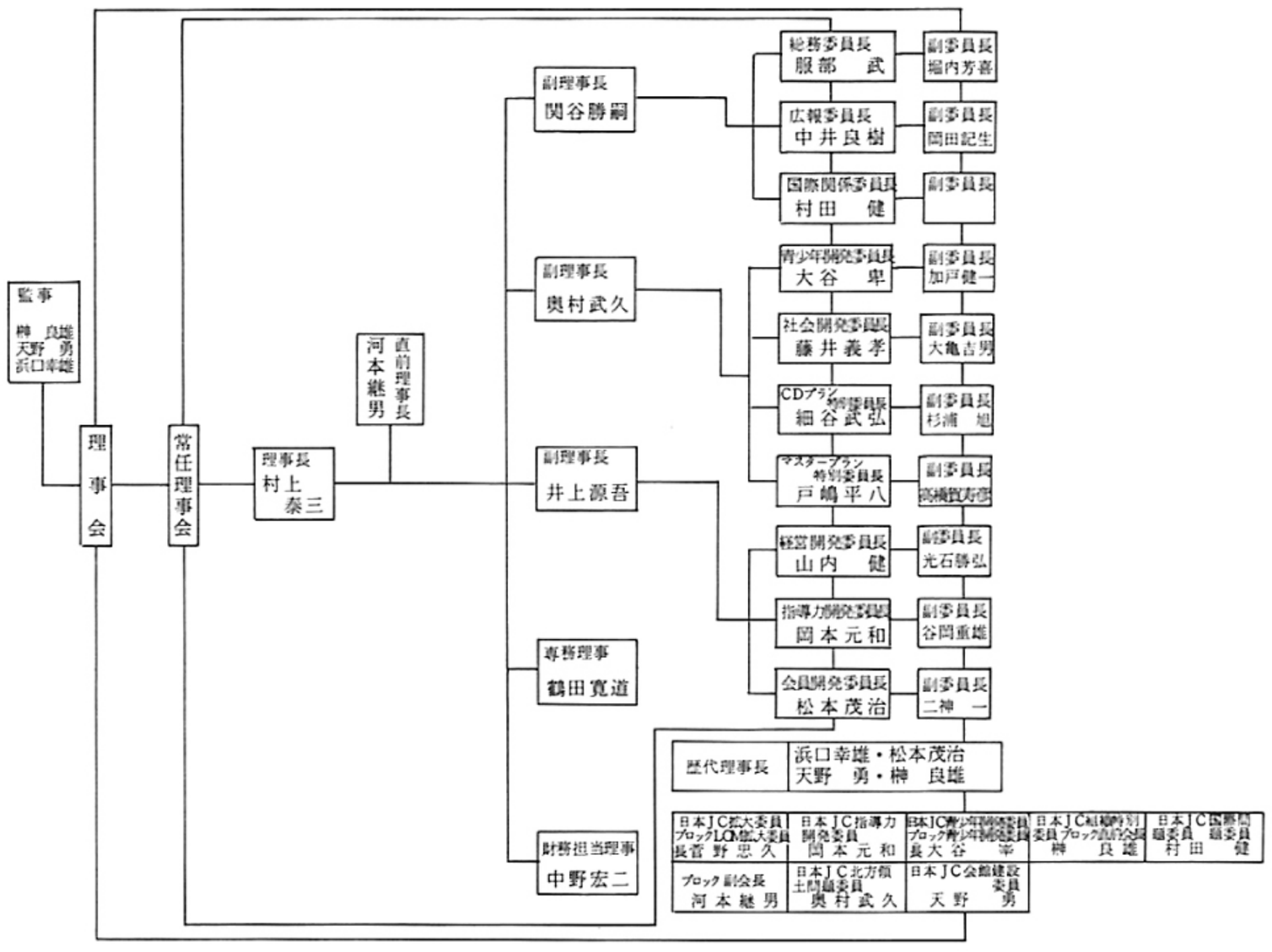

JCの動き

1月　事務局商工会館へ移転
　　ＪＣ提供「わが町松山」放送開始
4月　討論セミナー「20年後の松山」
5月　北方領土返還街頭署名運動
8月　松山まつり（第１回夜店だよ堀の内）
9月　ＪＣデー統一行事松山公園清掃
10月　第24回全国会員大会開催地松山に決定（宝塚）

市の動き

1月　70歳以上の老人医療費無料化
3月　石手川ダム完成
4月　零歳児医療費無料化
7月　大型清掃工場市坪に完成

世　相

流行語　ゴルフブーム、石油ショック、モノ不足、買いだめ
流行歌　くちなしの花、神田川、夜空

1973年度	松山青年会議所事業

村上理事長・奥村副理事長

北方領土署名運動

集まった会

1月	事務局商工会館へ移転
	JC提供「わが町松山」放送開始
4月	討論セミナー「20年後のまつやま」
5月	北方領土返還街頭署名運動
8月	松山まつり（第1回夜店だよ堀之内）
9月	JCデー統一行事松山公園清掃
10月	第24回全国会員大会開催地松山に決定　（宝図塚）

第22代理事長
関谷　勝嗣

1974年度スローガン

模索する英知　挑戦する勇気
若さで担え　日本の未来

1974年度　組織図

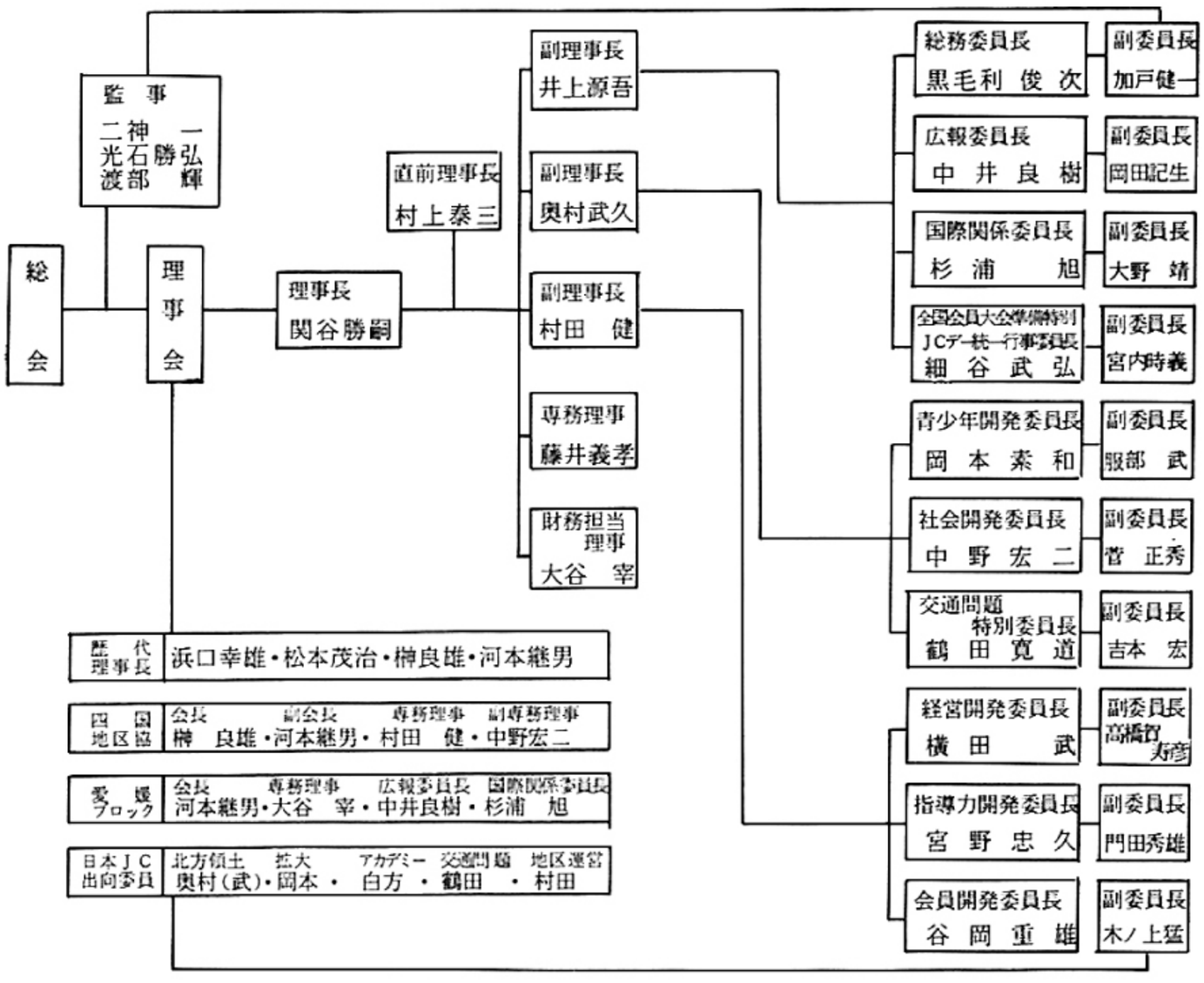

JCの動き

4月　指導力開発推進賞、広報活動推進賞受賞
5月　松山ＪＣ粗大ごみ回収
7月　プロティン・フォア・ピープルパネル展と募金活動
　　第１回松山ＪＣスクール
8月　交通遺児基金、ガロチャリティーショー
10月　第23回全国会員大会（山口）
11月　第２回松山ＪＣスクール

市の動き

1月　古照資料館が開館
　　四国初の35万都市誕生
4月　県立松山西高校開校
6月　中之川地下駐車場完成
7月　急患医療センターが診療開始
8月　松山市の総合交通規制実施

世　相

流行語　便乗値上、かものジョナサン、ストリーキング、幸福切符
流行歌　あなた、うそ、ふれあい

1974（S49）年度　松山青年会議所事業

第21回四国地区会員大会において
指導力開発推進賞、広報活動推進賞受賞

▲全国大会のキーを受ける関谷理事長（山口）

▲交通遺児募金
"ガロチャリティーショー"

▲第二回松山ＪＣスクール
青春を考える
募金活動
ピープル

◀粗大ゴミ回収（余土校区）

1月	オイスカパネル展示会
1月17日	CD勉強と調査 堀之内 車輌交通量調査
1月26日	例会・定時総会 ホテル葛城
2月19日	例会「食糧問題」－青井政美氏 第1回献血（松山商工会館駐車場）
2月23日	新入会員オリエンテーション ホテル伊志
3月	松山駅前グリーンゾーン清掃
4月16日	例会「企業危機とJC」－吉野童元氏 松山商工会館
4月21日	指導力開発推進賞、広報活動推進賞受賞 第21回日本JC四国地区会員大会（丸亀）
5月19日	松山JC粗大ゴミ回収 余戸地区
6月18日	例会「松山交通規制について」 県警本部 勇英雄氏、杉野靖夫氏
7月20日	プロティン・フォア・ピープルパネル展示と募金活動
7月26日~27日	第1回松山JCスクール"変動のとき若者に何を期待するか" 松山商工会館
7月21日	愛媛ブロック会員大会 川之江
8月10日~13日	松山まつり
8月18日	交通遺児基金「ガロチャリティーショー」
8月20日	第2回献血
8月24日	四国地区協議会 松山
8月24日	交通問題シンポジウム"何故起る交通事故"
9月8日	JCデー統一行事 城山公園清掃
10月6日	お城まつり 大名行列
10月15日	例会「共産圏貿易」 愛媛県青果農協連 玉井隆三氏？（松山商工会館）
10月12日~13日	第23回日本JC全国会員大会 山口
11月12日~15日	第2回松山JCスクール"青春を考える"
11月25日	少年サッカー大会 垣生小学校
11月30日	例会・定時総会 ホテル大和屋
12月8日	少年サッカースクール 垣生小学校

1975年　昭和50年

第23代理事長
井上　源吾

1975年度スローガン

人間への期待　明日への行動
創ろう正しい日本の心

1975年度　組織図

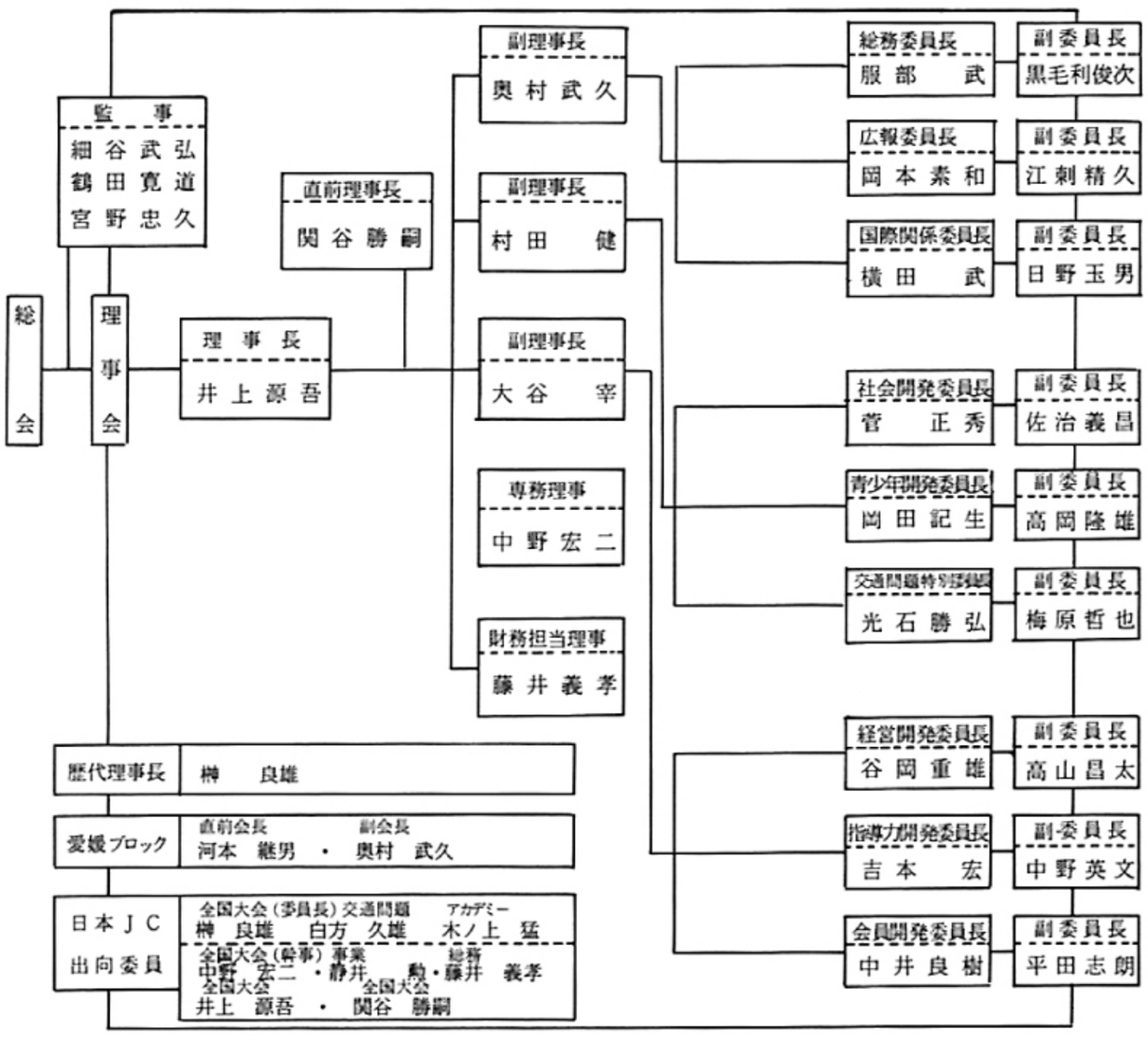

JCの動き

4月　社会開発計画推進努力賞受賞
　　青少年開発賞受賞
5月　CDプログラムに関して報道関係者と意見交換
6月　CDアンケート調査中間報告
　　テレビ放映
10月　第24回全国会員大会主管
　　CDアンケート調査報告書
　　「75年これが松山だ！」発刊

市の動き

4月　新庁舎の落成式挙行・南部環状線開通
10月　第12回国勢調査実施
　　松山市の人口367,323人
11月　母子総合福祉センター完成
　　消防局新庁舎落成
12月　松山こどもの家完成

世　相

流行語　自宅待機、サラ金、中学浪人、紅茶キノコ、赤ヘル軍団
流行歌　中の島ブルース、シクラメンのかおり、昔の名ででています

1975年度	松山青年会議所事業

▲CDアンケート校正風景

▲全国会員大会全体会議（9月5日）

▲日本JC佐藤会頭

▲日本JC理事会

▲合科会

▲選抜野球大会

▲会員会議所選定会議

第24回全国会員大会

▲大会登録証

10月13日(月) 記念ゴルフ大会
日本JC委員会　市民会館・商工会館

▲ポスター

▲全国会員大会の契約書に調印する日本JC佐藤会頭、松山JC井上理事長（於、福岡）

▲会場を埋めつくしたJCメンバー

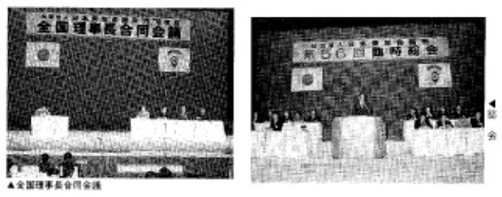
▲全国理事長合同会議

1月25日	例会・定時総会（ホテル寿苑）
2月15日	麻雀大会（フロンティア）
3月18日	例会「最近の経済情勢に想う」愛媛信用金庫理事長　浜口喜太郎氏　（松山商工会館）
3月23日	愛媛ブロック会員大会（八幡浜）
4月15日	家族例会・臨時総会（いよてつそごう）
4月20日	社会開発計画推進努力賞・青少年開発賞受賞「粗大ゴミ回収」（於・第22回日本JC四国地区会員大会）（高知）
5月10～30日	CDアンケート実施
5月15日	CDプログラムに関して報道関係者と意見交換
5月20日	例会「教育問題を考える」平松勝太郎氏　（松山商工会館）
6月11～14日	JCI札幌コンファレンス
6月14日	新入会員オリエンテーション（ホテル葛城）
6月29日	CDアンケート調査中間報告　テレビ放映（テレビ愛媛）
7月15日	家族例会（三越）
8月3日	家族会（興居島）
8月10～13日	松山まつり
8月19日	例会「安全運転の管理」白石和男氏　（松山商工会館）
10月8～13日	第24回日本JC全国会員大会主幹
10月12日	CDアンケート調査報告書「75年これが松山だ！」発刊
11月20日	LD道場　（チャイムシンワ）
11月26日	チャリティーもちつき大会
11月29日	例会・定時総会　（ホテル宝荘）
12月16日	例会・臨時総会　（松山商工会館）

第24代理事長
光石　勝弘

１９７６年度スローガン

自立の心拓こう未来　われらの連帯を

1976年度　組織図

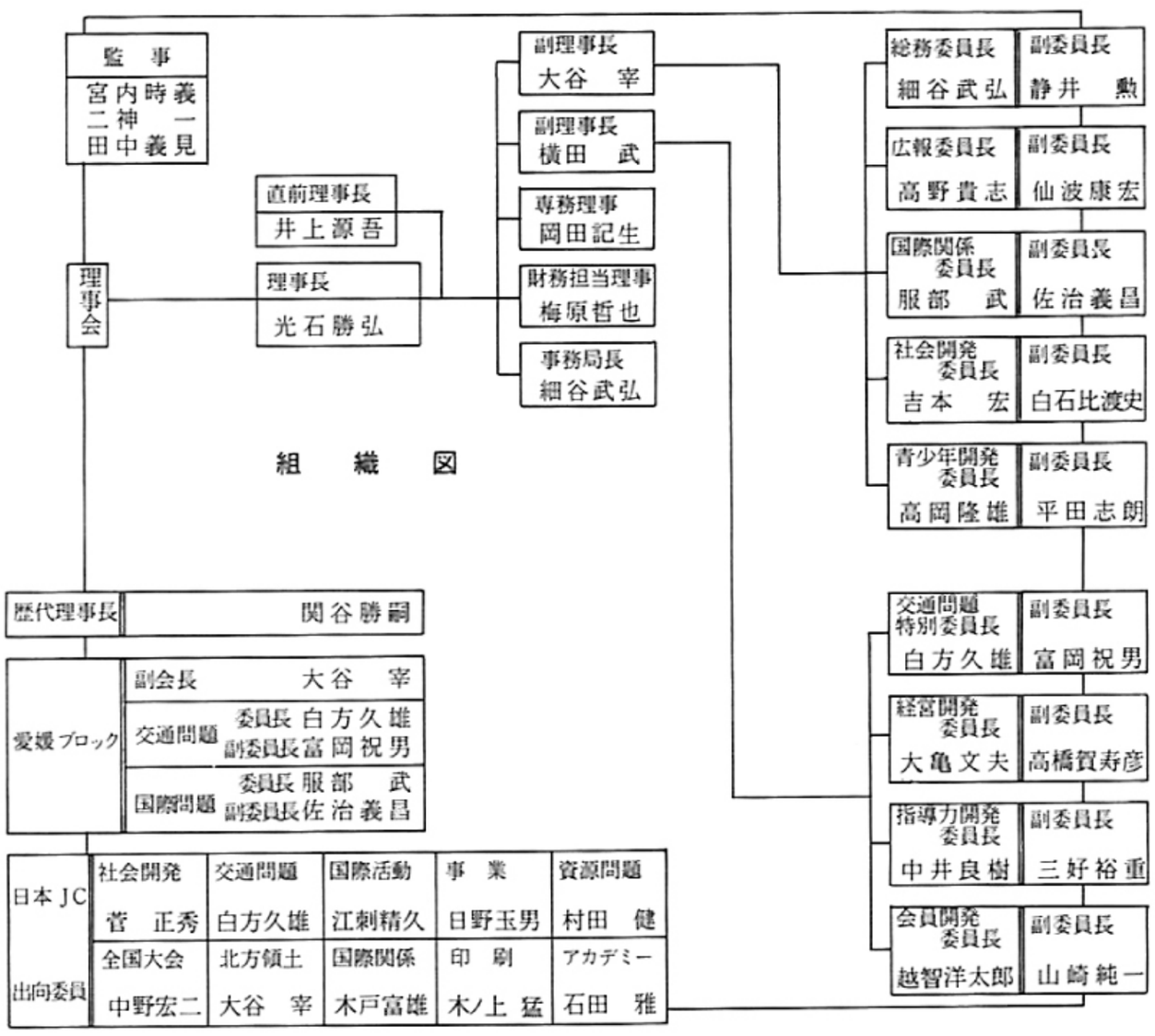

組　織　図

JCの動き

4月　松山ＪＣと市長の市民意識調査に関する懇談会
9月　第１回市民大清掃
ＪＣデー統一行事小学生による「句碑史跡巡り」
松山市民対話集会「住みよい街づくりと教育」
10月　国際委員会原州ＪＣ訪問
11月　第１回家族そろって大運動会（第１回）

市の動き

3月　「子規と漱石展」開催
4月　斎場が食場町に完成
5月　一般養護老人ホーム「江南荘」完成
6月　自然環境保全条例制定
7月　エプロン懇談会開始

世　相

流行語　五つ子、オヨヨ、灰色高官
流行歌　みちづれ、北の宿から、青春時代、およげ！たいやきくん

1976年度　松山青年会議所事業

▲松山市と松山青年会議所の市民意識調査に関する懇談会

▲第１回市民大清掃

▲第１回句碑めぐり、出発を前にして光石理事長

▲市民対話集会「住みよい街づくりと教育」

▲国際関係委員会原州ＪＣ訪問

1月24日 例会・定時総会（松山商工会館））
2月17日 例会「JCメンバー諸君！原点に還れ」
（松山JCシニア）笠置正義氏
3月3日 松山JCソフトボール大会 （聖稜高校）
3月14日 愛媛ブロック会員大会（西条）
3月16日 例会「幼児教育について」　愛隣幼稚園園長　藤田基氏
4月18日 第23回日本JC四国地区会員大会（阿南）
4月23日 松山JCと市長の市民意義調査に関する懇談会
5月3日 松山JC新入会員オリエンテーション（ホテルツルイ）
6月15日 例会・定時総会
7月20日 例会「コミュニケーション・トレーニング」
松山青少年センター　中西昌健氏
例会「経済情勢について」東京商工リサーチ　上田昭支店長（松山商工会館）
家族会（ホテルかつらぎ）
8月10日～13日 松山まつり
8月24日 例会「英会話セミナー」ガス・ビシダー氏（松山商工会館）
9月5日 第1回市民大清掃
JCデー統一行事　小学生による第1回「句碑・史跡巡り」
9月21日 例会・LD道場
9月23日 市民対話集会「住みよい街づくりと教育」（市民会館）
10月2日 国際委員会　原州JC訪問
10月16日～17日 第25回日本JC全国大会（浜町）
11月3日 第1回家族そろって大運動会　（椿小学校グラウンド）
11月20日 愛媛ブロック協議会（本町会館）
11月21日 LD道場（愛媛ブロック協議会、LD委員会と合同）　（本町会館）
11月27日 例会・定時総会（ホテル葛城）
12月12日 少年サッカー大会
12月21日 例会・臨時総会

第25代理事長
菅　正秀

1977年度スローガン

築こう日本の礎
はかろう自治意識の高揚

1977年度　組織図

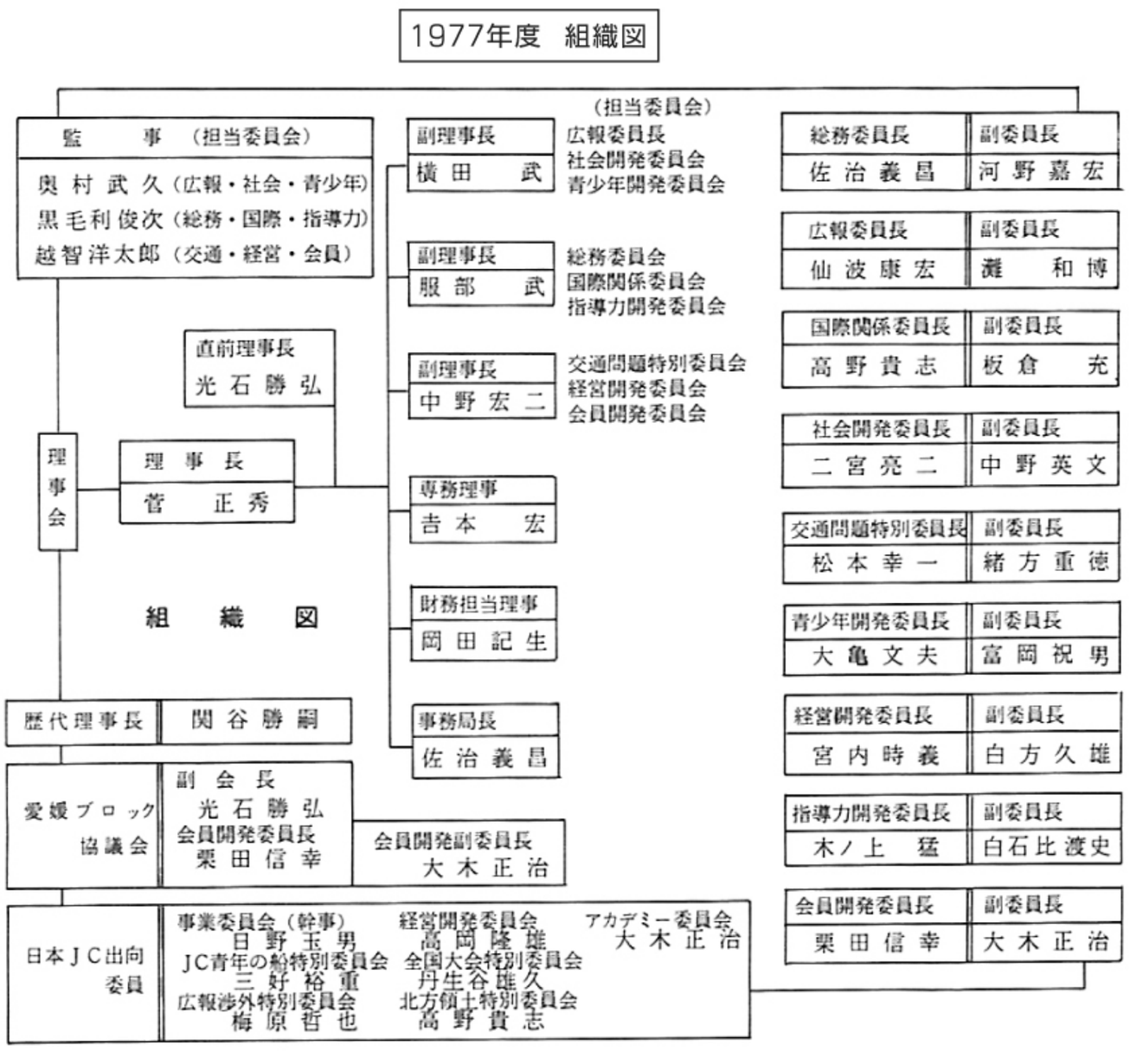

JCの動き

4月　第24回日本ＪＣ四国地区会員大会
5月　第７回愛媛ブロック会員大会主管
6月　北方領土に対する啓蒙運動座談会
7月　第２回市民大清掃
　　交通遺児チャリティーバザール
8月　松山ＪＣ創立25周年記念式典
9月　第２回句碑めぐり

市の動き

2月　臨海部の工場12社と公害防止新協定締結
6月　久米地区で初のコミュニティ委員会誕生
7月　子ども広報発行
10月　地方自治30周年記念式典挙行
　　「みんなでつくる住よい松山」市民大会開催
12月　第１次景観樹林保護地区13か所指定

世　相

流行語　落ちこぼれ、よっしゃよっしゃ、カラオケ、七五六号
流行歌　北国の春、恋歌、勝手にしやがれ

1977年度　松山青年会議所事業

▲来賓受付

▲管理事長挨拶

創立25周年記念式典並びに記念行事プログラム

日時　1977年８月21日　　12時30分
場所　松山市堀の内市民会館大ホール

記念式典　式次第

(1) 開　会
(2) 歴代理事長紹介（25年のあゆみ）
(3) 参加ＪＣ紹介
(4) 国家斉唱
(5) ＪＣソング斉唱
(6) ＪＣ宣言文朗読並びに綱領唱和
(7) 物故会員追悼
(8) 来賓紹介
(9) 理事長あいさつ
(10) 日本ＪＣ会頭あいさつ
(11) 祝辞　(1) 愛媛県知事
　　(2) 松山市長
　　(3) 松山商工会議所会頭
(12) 創立25周年記念事業発表
(13) 感謝状、記念品贈呈
(14) シニアクラブ会長あいさつ
(15) 実行委員長謝辞
(16) 閉　会

記念行事

開会挨拶
(2) スライド上映「松山の生いたち」
(3) 講演「故郷を語る」　講師　永　六輔氏
(4) 対話集会　テーマ「まちとその歴史」　司会　戸嶋平八氏
(5) 閉会挨拶

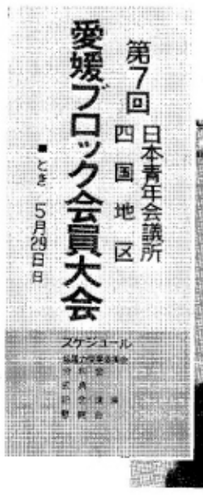

▲式　典　（管理事長挨拶）

◀記念講演（講師林敬三氏）

1977年度	松山青年会議所事業
1月29日	例会・定時総会
2月15日	例会 青少年不良化防止
3月4日	技術習学生との交流
3月15日	例会・臨時総会
4月19日	例会・臨時総会 コミュニティーリーダーへの道
4月24日	第4回日本ＪＣ四国地区会員大会 新居浜
5月17日	例会 菅根祖宏天徳寺住職
5月29日	愛媛ブロック会員大会 主管
6月18日	座談会 北方領土に対する啓蒙運動座談会
7月24日	第2回市民大掃除 家族会　鹿島
7月30日	交通遺児チャリティーバザール
8月11日	松山まつり
8月19日	愛媛県、日中友好の翼へ参加
8月21日	松山ＪＣ創立25周年記念式典
9月18日	第2回句碑めぐり
9月20日	例会 来島ドック株式会社
10月15日	第26回日本ＪＣ全国会員大会 仙台
10月18日	例会 コミュニティー活動をするために
11月20日	少年サッカー大会
11月26日	例会・定時総会

第26代理事長
横田　武

1978年度スローガン

厳しい自覚　明日への飛躍
世界に示そう日本の心

1978年度　組織図

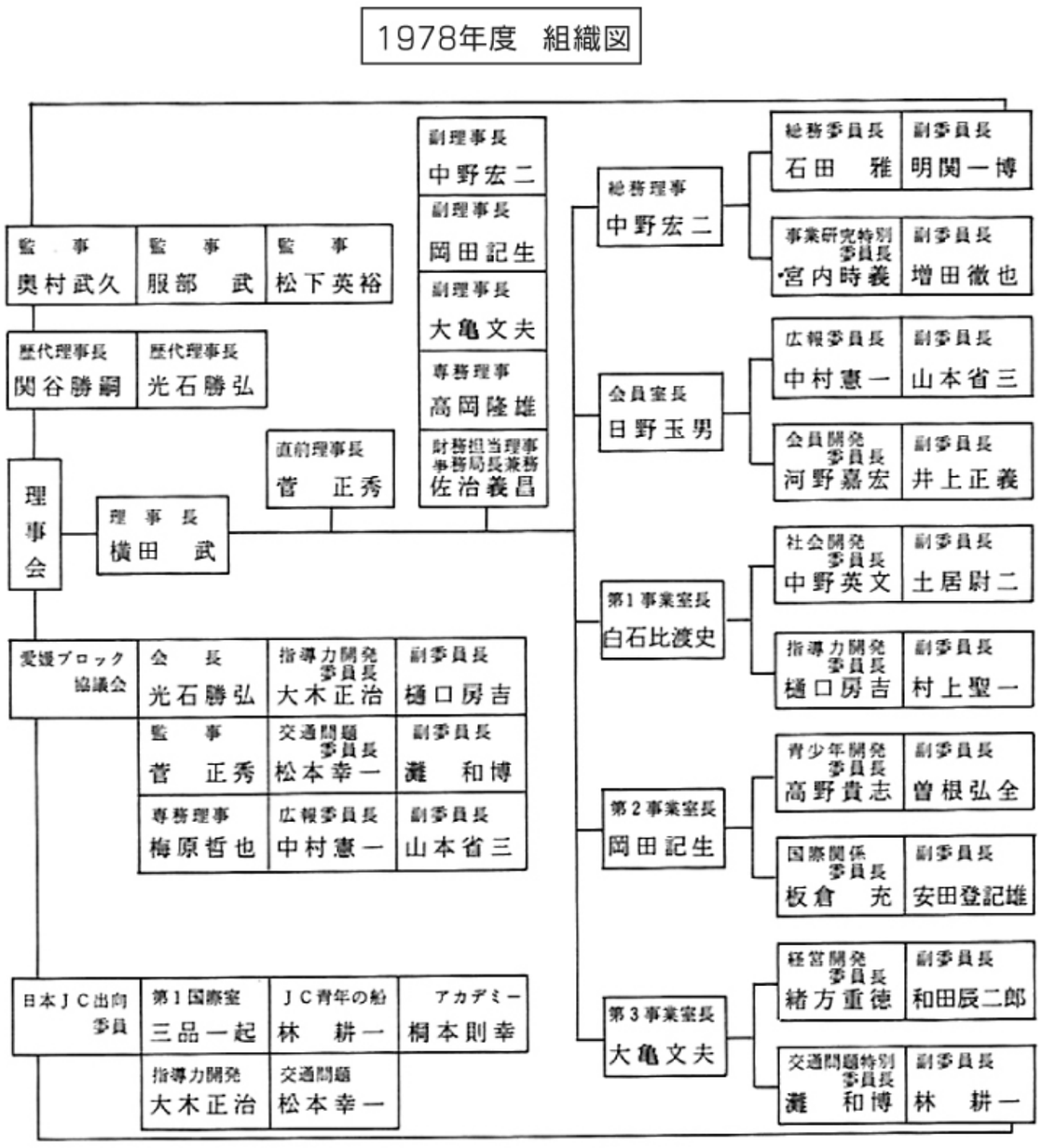

JCの動き

4月　JC経営スクール「JCの思い出と実業人としての抱負」
6月　JCガイドブック作成
7月　フライブルグ市へ送る児童画の展示
8月　第1回創立記念パーティー納涼家族会
10月　交通遺児救済基金チャリテーバザール開催

市の動き

1月　高額医療費貸付制度実施
3月　北部環状線開通
4月　子規記念博物館建設へスタート
6月　薬剤の空中散布等、松くい虫防除対策を実施
12月　東亜国内航空松山～鹿児島便開設

世　相

流行語　ナンチャッテおじさん、健康機器ブーム、不確実性の時代
流行歌　夢追い酒、青葉城恋歌、いい日旅立ち

1978年度	松山青年会議所事業

8月例会　納涼家族会（演台）

8月例会　納涼家族会（金魚すくい）

2月例会　河本氏

第1回松山JC創立記念パーティー

4月	JC経営スクール「JCの思い出と実業人としての抱負」
6月	JCガイドブック作成
7月	フライブルク市へ送る児童画の展示
8月	第1回創立記念パーティー納涼家族会
10月	交通遺児救済基金チャリティーバザール開催

第27代理事長
岡田　紀夫

1979年度スローガン

勇気ある挑戦　厳しい自覚
世界に翔け青年の力

1979年度　組織図

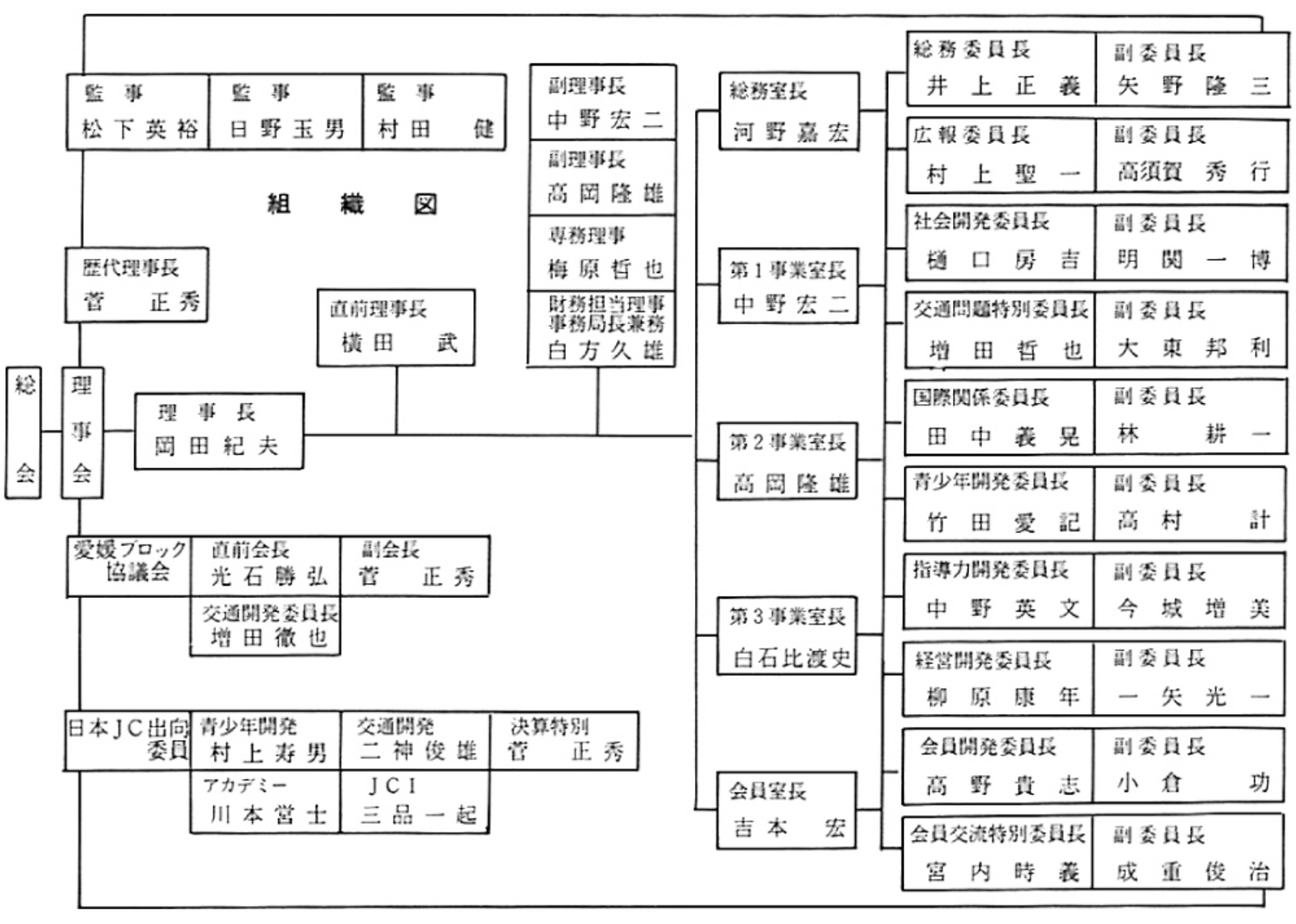

JCの動き

3月　フライブルグ児童画展
5月　CD座談会「明日の松山と市民意識について」
臨時総会＆例会
「これでいいのか家庭教育」
講師、明徳短期大学長宮本七郎先生
6月　第9回愛媛ブロック会員大会
主管（松山）
11月　定期総会
献血友の会会則承認される。

市の動き

2月　市制施行90周年記念式典挙行
松山市の歌制定
4月　石井小学校開校
8月　郷土芸能「水軍太鼓」完成
9月　松山城天神櫓復元工事完成

世　相

流行語　運転代行屋、口裂け女、
ウサギ小屋、ワンパターン
流行歌　おやじの海、おもいで酒
愛の水中花

1979(S54)年度　／　松山青年会議所事業

国際児童画交流展

▲第９回愛媛ブロック会員大会主管

▲分科会風景

▼「これでいいのか家庭教育」宮本七郎氏▼

▲明日の松山と市民意識について座談会

▲記念講演 坪内寿夫氏

▲９月例会「中央都市松山」山田久氏

第一分科会	1．委員会はどう作られるか 2．総会資料・シェアー作成とも 分析設計会議		八幡浜JC　菊池　博志
第二分科会	やる気を高めよう （あいまいグループ ディスカッション） 「リサーチ」 「あなたは青年会議所は 何を期待するか」	日本JCアカデミー 君は　得た者	今治JC 髙橋　豊記
第三分科会	活かれる広報は	愛媛新聞社	宇和島JC　野村　晶一郎
第四分科会	広まるようにひろう会員拡大	新居浜JC委員長	北條JC　藤原　政昭
第五分科会	シュート・ドについて	日本JC四国会員	西条JC　白松　正太郎
第六分科会	経営型の確立と組織の強化	青野　信也	伊予三島JC　清原　鉄治郎
第七分科会	指導的リーダーシップの発揮	富士　英明	西条JC　金田平一郎君
第八分科会	知らせる運動系の考え	城北地区青年部連絡協	松山JC　池田　雅彦
第九分科会	問題意識を持ちの進歩と発展を 図るための提言について	20年会 2代会長	今治JC 北崎　武司
第十分科会	JC・その本質への追求	JCアーカイブ委員長	今治JC　日浦　治郎

▲第４回市民大清掃

1月20日	例会定時総会 伊予鉄会館
2月17日	マージャン大会 ロン
3月20日	例会「安全運転について」 松山商工会館 清家交通課長 トックリ会（オリエンタル）
3月27日~4月1日	フライブルク児童画展 三越
4月4日	お城まつり
4月14日~15日	LD道場「集団指導力について」 松山市社会教育主事 中西昌健氏（ニュー宝荘）
4月15日	ソフトボール大会 松商第2グランド
4月21日	第26回日本JC四国地区会員大会 高知
5月12日	CD座談会「明日の松山と市民意識について」
5月15日	臨時総会・例会「これでよいのか家庭教育」 講師 明徳短大学長 宮本七郎先生
5月18日	「明日の松山と市民意識について」座談会 本町会館
5月20日	第4回家族大運動会 湯築小
6月9日~10日	第9回愛媛ブロック会員大会主管 奥道後
6月19日	例会「経営雑感」 三浦工業社長 三浦保氏(松山商工会館)
7月17日	例会「諸会議の合理的運営について」 奥村武久先輩（松山商工会館）
7月22日	第4回市民大清掃
7月29日	家族水泳大会 興居島
8月1日	第2回創立記念パーティー 本町会館
8月5日	松山JCゴルフ大会 久万カントリークラブ
8月11日~14日	松山まつり
8月21日	献血実施 松山商工会館
8月26日	新入会員オリエンテーション ホテルニューまきの
9月16日	第4回句碑めぐり
9月18日	例会「地方都市松山」 松山商工会館 愛媛新聞社編集員 山田久氏
10月5日~8日	第28回日本JC全国会員大会 那覇
10月16日	例会「現代の焦点」 松山商工会館 南海放送取締役業務本部副本部長兼テレビ局長 大内信也氏
11月22日	定時総会・例会 松下ホテル 献血友の会会則承認される
12月12日	例会・卒業式 全日空ホテル

第28代理事長
中野　宏二

1980年度スローガン

ひろげよう地域の輪　たかめよう国際意識
問いかけよう日本の安全

1980年度　組織図

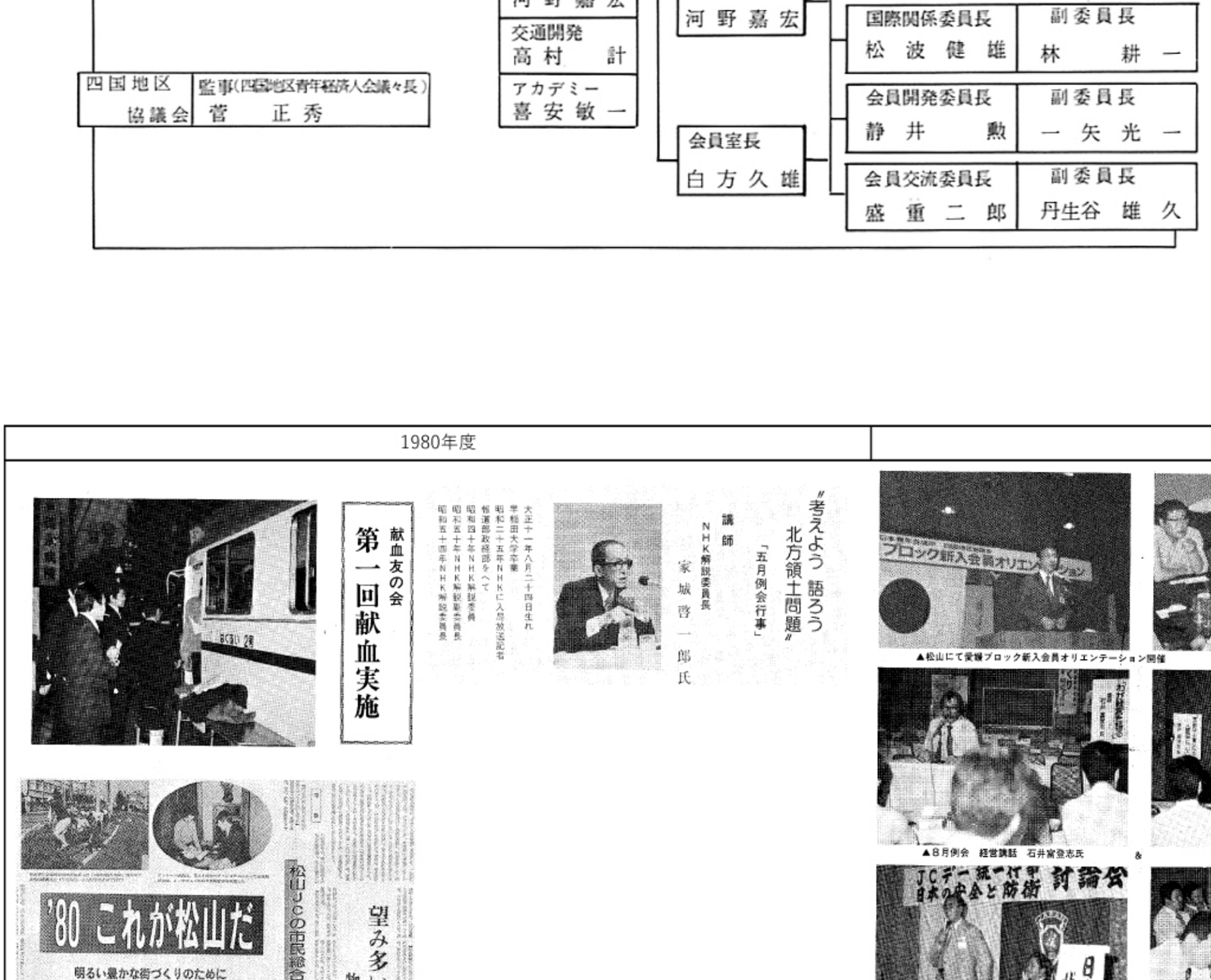

JCの動き

2月　献血友の会第１回献血実施
4月　ＣＤアンケート実施
5月　例会「日本の安全と防衛」
6月　愛媛ブロック新入会員オリエンテーション（松山）
9月　例会「日本の安全と防衛」討論会
「80 これが松山だ !!」発刊

市の動き

3月　総合コミュニティセンター建設基金積立
4月　西中学校開設
8月　全国高等学校総合体育大会開催
10月　サイクリングロード完成
第13回国勢調査実施
四国初の40万都市となる
人口 401,682 人

世　相

流行語　五無主義、ヘッドホーン族、竹の子族、ドラえもん、冷夏
流行歌　大阪しぐれ、別れても好きな人、奥飛騨慕情

1980年度

献血友の会
第一回献血実施

〝考えよう　語ろう　北方領土問題〟
「五月例会行事」

講師
NHK解説委員長
家城啓一郎氏

大正十一年八月二十四日生れ
早稲田大学卒業
昭和二十五年NHKに入局放送記者
報道部政経部をへて
昭和四十年NHK解説委員
昭和五十年NHK解説副委員長
昭和五十四年NHK解説委員長

松山青年会議所事業

▲松山にて愛媛ブロック新入会員オリエンテーション開催

▲8月例会　経営講話　石井富登志氏

&

▲菊池　完氏

▲JCデー統一行事「日本の安全と防衛」

1月22日	例会定時総会（松山全日空ホテル）	7月15日	例会「志・出会い・感謝」日本JC指導力開発委員長　竹内克之君（全日空ホテル）
2月17日	ボーリング大会（キスケボール）	7月20日	第5回市民大清掃
2月19日	例会「80年代の青年会議所運動」 1977年度日本JC会頭　小沢一彦氏（全日空ホテル）	7月26～27日	松山JC家族会（中島姫ヶ浜）
	献血友の会　第一回献血実施	8月1日	第3回創立記念パーティー（本町会館）
	青少年非行化防止研究会	8月3日	松山JCゴルフ大会（ロイヤルCC）
3月18日	例会「第35回JCI大阪世界会議について」大阪JC副理事長　白壁傑昭君（全日空ホテル）	8月11～13日	松山まつり
4月4日	お城まつり	8月19日	例会「企業と人づくり」石井富登志氏・菊池完氏（全日空ホテル）
4月12日	例会LD道場「青年期と人間関係」 松山商科大学教授　井出正氏	9月16日	例会「日本の安全と防衛」討論会 JCデー統一行事村井副会頭を迎えて（全日空ホテル）
4月13日	松山JCソフトボール大会（済美グランド）	9月23日	第五回句碑めぐり
4/19～20日	第27回日本JC四国地区会員大会（阿波池田）	9月27日	「これが松山だ！！」発刊
4月25～5月15日	CDアンケート実施		新入会員オリエンテーション（ホテル大和屋）
5月17～18日	愛媛ブロック会員大会（宇和島）	9月29日	例会ディスカッション「卒業生と語る」　献血（全日空ホテル）
5月20日	例会「日本の暗然と防衛」NHK解説委員長 家城啓一郎氏（国際ホテル）	10月2～5日	第29回日本JC全国会員大会（札幌）
6月1日	家族大運動会（堀の内ラグビー場）	11月10～15日	JCI大阪世界大会
6月17日	例会「オイスカ運動について」財オイスカ産業開発協団理事 秋重義考氏（全日空ホテル）	11月29日	定時総会
6月28～29日	愛媛ブロック新入会員オリエンテーション（ホテルかつらぎ）	12月16日	例会・卒業式（全日空ホテル）

第29代理事長
白石比渡史

1981年度スローガン

見つめよう国際社会　考えよう日本の役割
示そう青年の気概

1981年度　組織図

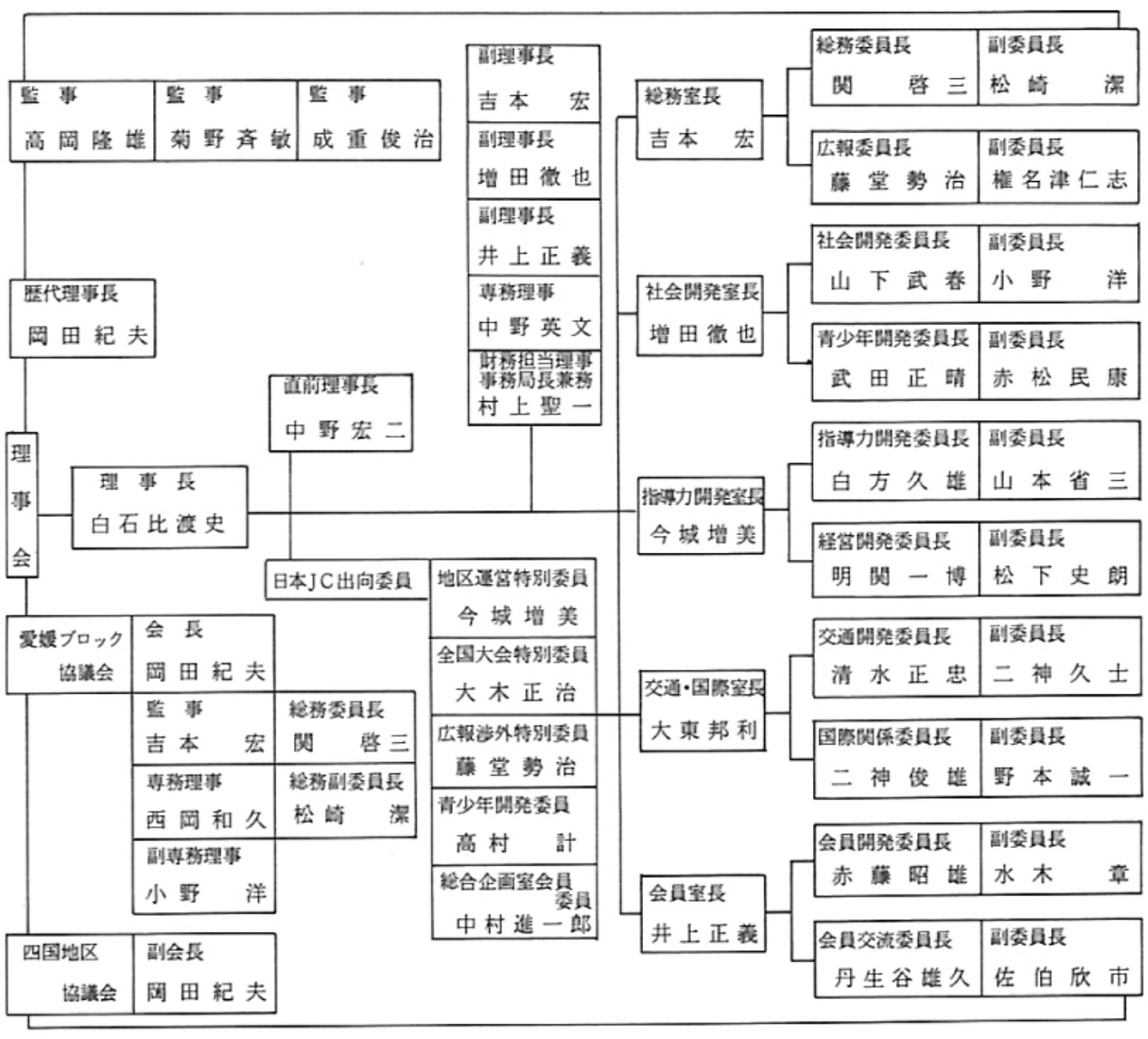

JCの動き

4月　四国地区会員大会記念行事
　　辻久子チャリテーコンサート
　　第28回四国地区会員大会主管（松山）
6月　例会「日本経済の現状と今後の展望」
　　日本銀行松山支店長横山昭雄氏
8月　JC幸福の翼（四国地区協議会主催）
9月　'81JC経営セミナー
　　「考えよう明日の経営」
　　藤井康男㈱龍角散社長
12月　「わかつばきファンド」住友信託銀行と契約

市の動き

4月　国際観光温泉文化都市30周年を迎える
　　子規記念博物館開館
6月　中央卸売市場花き市場完成
8月　サクラメント市において姉妹都市提携調印式行われる
9月　水産市場開場

世　相

流行語　そおなんですよ川崎さん、ザ・マンザイ！
　　校内暴力
流行歌　みちのくひとり旅、よこはま物語、ふたり酒

1981年度　松山青年会議所事業

◀1月例会・定時総会
講師「東西南北」松下功氏

▼辻久子チャリティーコンサート

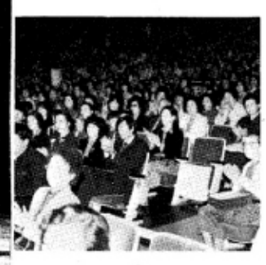

大会日程

日時	項目	会場
4/8(火) 18:30～20:30	記念事業 辻久子チャリティコンサート	松山市民会館 大ホール
4/11(土)		松山 全日空ホテル 4F ロビー
8:00～	大会登録受付	
8:30～9:30	四国地区協議会役員会	全日空ホテル 4F 弥生
10:00～12:00	四国地区協議会	全日空ホテル 4F 弥生
12:00～14:00	会頭記者懇談会	全日空ホテル 4F 桜
15:00～17:30	ディスカッション'81	全日空ホテル 4F 万葉
17:00～18:30	四国地区シニア懇談会	全日空ホテル 4F 桜
18:30～20:30	前夜祭（登録後）・ナイトイン松山	全日空ホテル 4F 万葉
4/12(日) 9:30～12:00	青年経済人会議 （21世紀日本の座標 我が国の総合安全保障）講師 牛場信彦氏	全日空ホテル 4F 万葉
12:00～12:50	移動・昼食	
12:50～14:30	大会記念式典	愛媛県民館
15:00～16:30	記念講演会 講師 松平康隆氏	愛媛県民館
4/11・12(土・日) 10:00～16:00	記念事業 チャリティ色紙・物品展	千模記念博物館

▲登録・受付

▲ディスカッション'81

1月20日 例会総会"東西南北"
　　愛媛新聞社常務取締役　松下功氏
2月1日 ボーリング大会（イヨテツボール）
2月17日 例会・臨時総会
3月15日 マージャン大会（青山）
3月17日 例会"第27回四国地区会員大会主管JCに聞く"　（松山商工会館）
4月5日 お城まつり
4月8日 四国地区会員大会記念行事
　　辻久子チャリティーコンサート（市民会館）
4月11日～12日 第28回四国地区会員大会主管（愛媛県民会館）
5月19日 例会「今後のJC運動のあり方について」
　　四国地区協議会会長　竹内克之君（全日空ホテル）
5月23日～24日 愛媛ブロック会員大会（伊予三島）
5月31日 家族大運動会（砥部運動公園）
6月16日 例会「日本経済の現状を今後の展望」
　　日本銀行松山支店長　横山昭雄氏
　　献血　（松山商工会館）
7月13日 LD道場（陸上自衛隊松山駐屯地）
7月21日 例会・献血「血液事業の現状」　日本赤十字血液センター総務課長　渡部貞義氏
7月19日 第6回市民大清掃
7月26日 家族会（中島）
8月1日 第4回創立記念パーティー（本町会館）
8月11日～13日 松山まつり
8月14日～22日 JC幸福の翼（四国地区協議会主催
8月18日 例会　グループ討論会「明るく豊かな街づくりのために」
　　（松山商工会館）
9月13日 第6回句碑めぐり
9月26日 新入会員オリエンテーション（ホテル大和屋）
9月26日 81JC経営セミナー「考えよう！明日の経営」
　　㈱龍角散社長　藤井康男氏（本町会館）
10月1日～5日 第30回日本JC全国大会（鹿児島）
10月26日 例会・定時総会（宝荘）
10月31日～ チャリティーバザール
11月1日 （交通安全フェアに於て）
12月15日 例会及び卒業式
12月28日 交通遺児育英会基金、住友信託銀行との契約（松山商工会館）

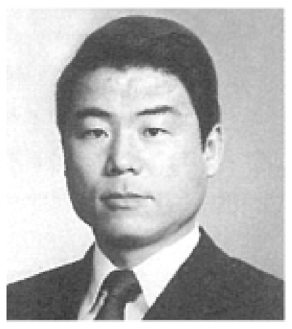

第30代理事長
増田　徹也

1982年度スローガン

わたしのまちから日本へ世界へ

1982年度　組織図

総会
理事会
理事長　増田徹也

監事　高岡隆雄
監事　菊野斉敏
監事　丹生谷雄久

歴代理事長　岡田紀夫

直前理事長　白石比渡史

副理事長　藤堂勢治
副理事長　中野英文
副理事長　今城増美
専務理事　関　啓三
財務担当理事 事務局長兼務　明関一博

日本JC出向委員
福祉開発副委員長　大木正治
教育開発委員　二神久士
市民会議推進特別委員　中野英文
会員開発室第2会員委員　赤松民康

愛媛ブロック協議会
副会長　白石比渡史
市民会議推進特別委員長　白方久雄
市民会議推進特別副委員長　小野　洋

四国地区協議会
会長　岡田紀夫
運営専務　今城増美
運営副専務　喜安敏一
事務局長　西岡和久
統一事業推進特別委員　藤堂勢治
市民会議推進特別委員　中野英文

総務室長　藤堂勢治
- 総務委員長　平岡征司／総務副委員長　松崎　潔／◎豊田(長)　一色　上田(文)　大城戸　佐賀　坂本　白石(比)　関　平野　明関　吉川
- 広報委員長　川島正明／広報副委員長　三好勝也／◎岩本(光)　喜安　小林　清水　下出　須賀　長尾　野間　三浦　宮崎　山崎

社会開発室長　中野英文
- 社会開発委員長　西岡和久／社会開発副委員長　岡本　久／◎柳原　大木　岡本(大)　椎名津　篠浦　田村　高須賀　高村　村上(伸)　山下　山谷
- 青少年開発委員長　梅本昭夫／青少年開発副委員長　平田健治／◎久保　板倉　岩本(博)　金井　小糸　杉原　土村　藤川　宮内　森本
- 市民会議推進特別委員長　白方久雄／市民会議推進特別副委員長　小野　洋／◎古川　井上　川崎　外田　田代　西川　松下　渡部(一)　渡部(和)

指導力開発室長　今城増美
- 指導力開発委員長　二神久士／指導力開発副委員長　塩出卓一／○庭瀬　近藤　白石(修)　杉野　竹村　日野　久岡　三島　村上(聖)　安田
- 経営開発委員長　三瀬雄一／経営開発副委員長　山路康一／◎越智　川口　黒川　玉井(恭)　藤山　藤本　三宅(正)　村上(正)　山内　山本(省)　綿貫

交通・国際室長　大東邦利
- 交通開発委員長　武田正晴／交通開発副委員長　水木　章／◎九鬼　宇都宮　大内　大西　大野　清家　露口　三宅(睦)　村上(忠)　山本(守)　吉田
- 国際関係委員長　竹田愛記／国際関係副委員長　中村進一郎／◎白形　小倉　岡田　川本　多賀　田原　豊田(健)　永木　渡部(紘)

会員室長　二神俊雄
- 会員開発委員長　高須賀秀行／会員開発副委員長　緒方隆利／◎森　一矢　江戸　小笠原　岡崎　戎田　玉井(芳)　仁位　林　松本　横田
- 会員交流委員長　佐伯欣市／会員交流副委員長　宮岡　伸／◎鈴木　赤藤　赤松　上田(剛)　奥村　加藤　野本　原田　松浦　村上(清)

◎印は幹事

—9〜10—

JCの動き

2月　ソフトボール大会（愛媛整肢療護園選抜チーム「松山おりづる」対JC選抜チーム）
6月　「わかつばきファンド」発足記念式典
7月　創立30周年記念式典開催（本町会館）
10月　10月例会「ロバート議事法」
第31回日本JC全国会員大会（伊勢）

▲30周年記念式典

▲ソフトボール大会

▲「わかつばきファンド」発足記念式典

市の動き

3月　消防コミュニティ防災センター落成式挙行
10月　大街道アーケードの完成

1982年度	松山青年会議所事業

記念式典

●昭和57年8月1日(日)
●本町会館(1F)テルスタホール

質素な中にも実のある式典にとの、増田理事長の基本方針に従い、手作りの式典が開催されました。

式典は、番町小学校児童合唱団40余名の児童による、「手のひらに太陽を」「友達はいいもんだ」の透き徹るような美しい合唱で始まりました。力強い開会宣言、国歌ならびにJCソング斉唱、JC宣言文朗読ならびに綱領唱和と続き、7名の物故会員の方々のご冥福を祈り、追悼の意を捧げるために増田理事長が献花を捧げ、全員による黙禱が行なわれました。遠くは韓国から、また日本国内から24LOMのメンバーが、対外PR活動をしなかったにもかかわらず、温い友情により参加されました。

理事長あいさつに続き、来賓の方々を代表して、愛媛県知事白石春樹殿、松山市長中村時雄殿、松山商工会議所会頭新野進一郎殿よりご祝辞を頂戴しました。松山青年会議所が30年前の創立時よりスポンサーJCとしてご支援ご協力を頂いている、八幡浜青年会議所を代表して宮本理事長へ感謝状と記念品の贈呈を行ないました。

「青年それはあらゆる価値の根源である」という書き出しで始まる設立趣意書による設立の時代から、100枚のスライドにより今日までの松山青年会議所30年のあゆみが紹介されました。若いメンバーにとっては、多くの先輩方が築かれた足跡を知る良い機会となり、また昔を懐かしく想う先輩方も多かったのではないかと思われます。

「30年のあゆみ」の最後の文章を引用して、記念式典が盛会のうちに実のある式典となったことをご報告させて頂きます。

松山青年会議所創立以来、各々の事業や行事を通じて、市民とふれあい、自己を鍛え、友情を深めてきた。

今、この松山に限らず、日本において世界において、厳しい情勢のもと、様々な難問が抱えられている。地方の時代と言われている現在、行政ばかりでなく市民がまちのことを考え、市民がまちを良くしようとしなければならない。

「明るい豊かなまちづくりのために」二度と再び戻ることのない人生の青年期に、企業のリーダーとして、地域社会のリーダーとして、英知と勇気と情熱をもって、常に新しい運動に取り組み、今日を明日への黎明と考え、明日のために今日の犠牲を払う運動を実践して行くと確信する。

▲式典オープニング(番町小学校児童合唱団)

スケジュール

日付	行事	時間・場所
7月31日(土)	第5回歴代理事長会議	17:00～18:00 本町会館
	前夜祭	18:30～20:30 本町会館(1F)テルスターホール
8月1日(日)	記念式典	10:30～12:00 本町会館(1F)テルスターホール
	記念講演会	13:00～15:00 本町会館(1F)テルスターホール
	ヤング相談電話(教育問題について)	10:00～15:00 松山子供の家(☎45-5270)
8月11日(水)	記念事業「童謡・唱歌のつどい」	(開場)17:00 (開演)18:00 愛媛県民館
	松山青年会議所のあゆみ・パネル展	17:00～20:30 愛媛県民館ロビー
	記念献血	17:00～19:00 堀の内NHK松山放送局横

▲増田理事長あいさつ

1月19日	例会・定時総会 子供と私
2月16日	例会 今夜は語ろう
3月6日	第1回マネージメントゲーム
3月16日	例会 コンピュータの今後と利用価値
4月4日	お城まつり
4月20日	公式訪問例会 姉妹都市松山での一年
5月15日	例会 LD道場
5月19日	JCI宮城コンファレンス
5月30日	家族大運動会
6月26日	わかつばきファンド発足記念式典
7月18日	第7回市民大清掃
7月20日	例会 松山市の交通の問題点と将来の展望
8月1日	松山JC30周年記念式典
8月11日	松山まつり
8月22日	バード・ラリー実施
9月11日	JC経営セミナー 考えよう！！明日の経営・PARTⅡ
9月19日	第7回句碑めぐり